

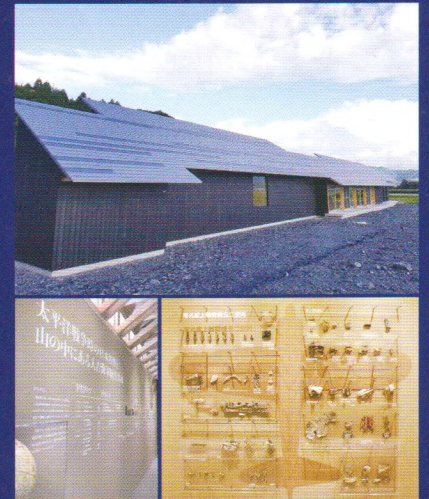

山の中の海軍の町にしき
ひみつ基地ミュージアム
人吉海軍航空基地跡



- 開館時間 10:00~16:00 (最終入館)
- 休館日 火曜 (祝日の場合翌日)

地下魚雷調整場ガイド付き入館料

大人 (高校生以上)	500円
小・中学生	300円
未就学児	無料

※入場料に地下魚雷調整場のガイド料及び、保険料を含みます。
※1団体15名以上で団体割引あります。

地下魚雷調整場ガイドスケジュール

資料館より徒歩で移動します。
所用時間は約40分程です。

1回目	10:30~11:10
2回目	11:30~12:10
3回目	12:30~13:10
4回目	13:30~14:10
5回目	14:30~15:10
6回目	15:30~16:10

※天候などにより、案内時間が変更になる場合もございます。予めご了承ください。

※ガイドツアー以外での地下施設への立ち入りは、安全面を考慮し、原則禁止とさせていただきます。地下施設をご覧になりたい方はガイドツアーへのご参加をお願いいたします。

※自然に囲まれた施設のため、虫が多く存在しております。虫が苦手な方は各自対策をお願いいたします。

戦後の姿を残す「地下魚雷調整場」の内部へご案内します。

入館料に含まれます。 地下魚雷調整場

錦町木上(きのえ)地区に膨大な規模で残る地下施設群の一つであり、最大級の大きさを誇る「地下魚雷調整場」。2本のコンクリート製耐弾地下壕を有する、幅5m、高さ5m、総延長233.6mあるこの「地下魚雷調整場」へ、入館いただいた皆様をご案内いたします。ミュージアムより徒歩で移動する約40分の現地ガイドとなっております。

前日迄要予約

所要時間 約30分

オプションガイドのご案内

「地下作戦室・無線室」、
「地下兵舎壕」ガイドプラン

地下魚雷調整場の周囲に残る「地下兵舎壕」と「地下作戦室・無線室」の2箇所をガイド付きで案内するオプションプランです。どちらの壕も地下魚雷調整場とは異なる造りの、特徴ある壕になります。

料金 (1名様)	中学生以上 …… 500円	お申し込み	TEL.0966-28-8080
	小学生 …… 400円		
	未就学児 (3才以上) 200円		※料金に含まれるもの: ガイド料・ヘルメット貸出・懐中電灯貸出・保険料



ACCESS

車をご利用の場合

九州自動車道 人吉 IC から約 15 分
・駐車場 / 約 100 台収容 (無料)

高速バスをご利用の場合

【福岡⇄宮崎】フェニックス号 人吉 IC 下車、タクシーで約 15 分

JR ご利用の場合

JR 鹿児島本線 八代駅乗換、肥薩線 (約 70 分)
人吉駅下車タクシーで約 20 分

